la Repubblica

PAESE :Italia
PAGINE :73;93
SUPERFICIE :36 %

AUTORE :Di Emanuela Gia…

► 9 novembre 2023 - Edizione Italian Tech

Tutti a lezione di innovazione e tecnologia

di EMANUELA GIAMPAOLI

LA SCUOLA

A lezione di innovazione digitale

Cento studenti all'interno del centro Boom hanno partecipato al progetto di un laboratorio guidato sull'intelligenza artificiale

di EMANUELA GIAMPAOLI

Cento studenti a lezione di intelligenza artificiale all'interno del centro Boom, lo spazio voluto da Crif a Osteria Grande, per la formazione e l'innovazione sullo sviluppo tecnologico. È successo lo scorso 20 ottobre quando gli alunni del circondario imolese

Tutti i diritti riservati

la Repubblica

PAESE :Italia
PAGINE :73;93
SUPERFICIE :36 %

AUTORE :Di Emanuela Gia…

► 9 novembre 2023 - Edizione Italian Tech

(in particolare degli Istituti Alberghetti, Scarabelli-Ghini, Rambaldi, Scappi e Paolini-Cassiano) hanno preso parte a un laboratorio guidato di IA. Gli esiti saranno illustrati il 13 novembre alle ore 17, nell'ambito del Festival della Cultura Tecnica, a Imola nella Sala San Francesco della Biblioteca Comunale in un incontro dal titolo "Governare l'innovazione digitale tramite l'educazione e la partecipazione: focus sull'intelligenza artificiale". Un primo step all'interno di un progetto più ampio che coinvolgerà nel prossimo anno gli studenti del territorio per imparare un uso mirato e consapevole dell'intelligenza artificiale. «Da ormai 20 anni - spiega Sergio Maccagnani, direttore generale del Nuovo circondario imolese, tra gli organizzatori - abbiamo dato vita nel nostro territorio al Cisst, un organismo che mette insieme istituzioni, scuola, enti di formazione, imprese ma pure Officina digitale e Unibo per realizzare progetti di formazione legati alle nuove tecnologie in stretta collaborazione con il mondo del lavoro. Il laboratorio sull'intelligenza artificiale nasce in questo ambito. A questo si aggiunge la partecipazione di Boom, che si occupa di innovazione digitale». Nel corso del laboratorio ai ragazzi sono state spiegate le principali applicazione dell'IA, chiedendo loro di mettersi alla prova con due tra quelle più diffuse: Chatgpt e Stalle Diffusion per creare locandine per un ipotetico grande evento musicale o per le Olimpiadi nel 2050. «I risultati sono abbastanza sorprendenti - osserva Maccagnani - anche perché hanno avuto solo un'ora di tempo. Credo sia stato un modo per toccare con mano le potenzialità dell'IA. Al tempo stesso abbiamo chiuso la giornata con una conversazione con i ragazzi per ragionare sugli aspetti etici legati all'intelligenza artificiale oltre che sulle implicazioni nella società e nel mondo del lavoro che bambini e adolescenti di oggi sicuramente si troveranno ad affrontare. Come circondario ci stiamo interrogando sull'impiego di queste applicazioni nella didattica, in particolare legate alla possibilità di incrociare dati e info da fonti diverse. Una scuola che non tenga conto di queste rivoluzioni è destinata a restare indietro». Per questo il progetto non si ferma qui. «Grazie ad un finanziamento europeo nel triennio 2024-2026 con il progetto Scuole insieme nella rete stiamo realizzando corsi e attività sull'innovazione tecnologica e digitale, dove il focus prioritario sarà sull'intelligenza artificiale. I corsi si terranno tra il nuovo centro Olivetti, che sorgerà nell'Ex Zoo Aquario di Imola, e Boom, e si rivolgono a studenti, insegnanti, famiglie ma saranno aperti a tutti.

©RIPRODUZIONE RISERVATA

I NUMERI

100

Studenti
Durante il laboratorio organizzato per gli studenti è stata utilizzata l'intelligenza artificiale per creare delle locandine su ipotetici eventi musicali o sportivi

11

Milioni
L'investimento fatto da Crif per Boom, centro dell'innovazione e

Tutti i diritti riservati

la Repubblica

PAESE : Italia
PAGINE :73;93
SUPERFICIE :36 %

AUTORE : Di Emanuela Gia…

► **9 novembre 2023 - Edizione Italian Tech**

della conoscenza a cui partecipa la Fondazione Golinelli

3200

Metri quadri
Lo spazio occupato dal nuovo fabbricato a Osteria Grande, alle porte di Bologna, dove è stato realizzato "Boom"

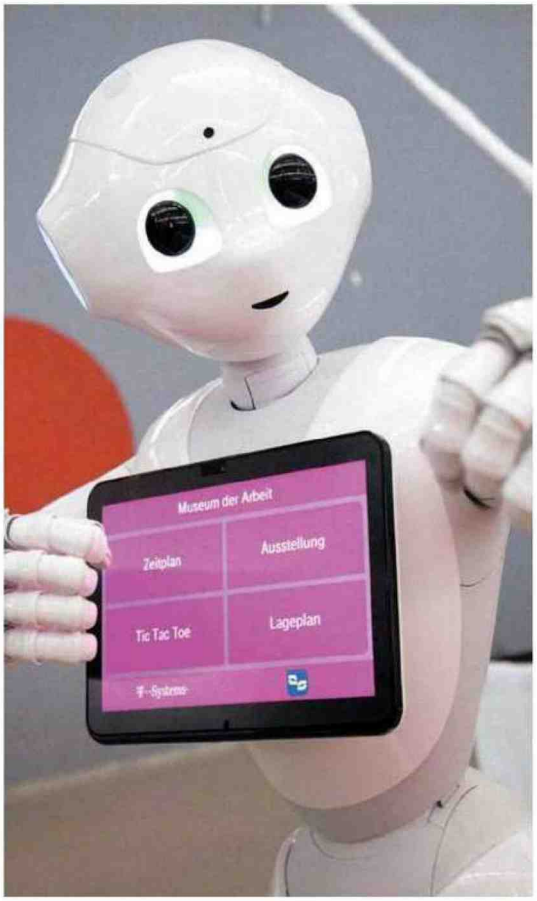

Il centro Boom è Osteria Grande ed è uno spazio voluto da Crif per la formazione e l'innovazione sullo sviluppo tecnologico

Tutti i diritti riservati