FONDAZIONE GOLINELLI
l'intelligenza di esserci

G-FACTOR
investiamo in giovani imprese per farle diventare grandi

Report attività 2022

G-Factor

Indice

G-Factor

- L’ecosistema di Fondazione Golinelli
- I nostri valori
- I numeri
- Startup accelerate settore Life Science
- I dati di investimento Life Science
- I nostri partner

I-Tech Innovation Program 2022

- Il Programma di accelerazione
- Le 5 verticali
- Le candidature
- Batch 2022
- G-Force 2022
- Fasi: accelerazione intensiva e follow-up mentoring
- Ore di accelerazione
- I mentor del 2022
- Le testimonianze delle startup
- Staff G-Factor

L'ecosistema di Fondazione Golinelli

Nel 1988, nasce a Bologna Fondazione Golinelli per volontà dell'imprenditore e filantropo Marino Golinelli.

Oggi Fondazione Golinelli è un esempio unico in Italia di fondazione privata totalmente operativa, ispirata al modello delle fondazioni filantropiche americane, che si occupa in maniera integrata di educazione, formazione, cultura, trasferimento tecnologico, incubazione, accelerazione, innovazione e Venture Capital, per favorire la crescita intellettuale ed etica della società e l'attitudine allo sviluppo imprenditoriale dei giovani, con l'obiettivo di contribuire allo sviluppo sostenibile del nostro Paese.

Nel 2018, nasce G-FACTOR, la società fondata e controllata al 100% da Fondazione Golinelli specificamente dedicata all'avvio di nuove realtà imprenditoriali.

G-FACTOR è un vero e proprio ecosistema per trasformare l'alto potenziale di innovazione e tecnologia di giovani e scienziati in impresa, attraverso l'erogazione di investimenti e programmi personalizzati di accelerazione per la crescita di idee e startup, con un approccio secondo logiche personalizzate e rigorose, sia di scienza che di mercato.

G-FACTOR integra le competenze tecnologiche con lo sviluppo del potenziale imprenditoriale di giovani e ricercatori e abilita i nuovi imprenditori al mercato, grazie alla disponibilità di capitali, l'apporto di competenze, la creazione di relazioni stabili con la comunità di manager e imprenditori. partner e investitori, pronti a investire sulle realtà più promettenti.

I nostri valori

Crediamo nel dialogo e nell'ascolto, pertanto i nostri feedback non sono mai personali e puntano a creare un clima di fiducia reciproca per migliorare le performance.

Consentiamo l'accesso a risorse, strutture e relazioni nell'ecosistema dell'innovazione.

Siamo in continuo cambiamento, perché ci piace sperimentare nuove soluzioni e perché vogliamo affrontare al meglio le sfide imprevedibili del futuro.

Aiutiamo giovani imprenditori a crescere in maniera etica, creando valore per la società.

Lavoriamo con modalità agili per consentire alle giovani imprese di creare business sostenibili in uno scenario di grandi cambiamenti.

Investiamo con capitali e competenze e riteniamo che il mix di finanza e formazione siano determinanti per il successo imprenditoriale.

Siamo sostenitori di un approccio in cui le decisioni sono guidate da dati ed evidenze empiriche.

Crediamo nelle relazioni umane come driver di crescita e diamo grande valore al nostro network di aziende, manager, professionisti, imprenditori e investitori.

I numeri

Dal batch 2019 al batch 2022

STARTUP SELEZIONATE

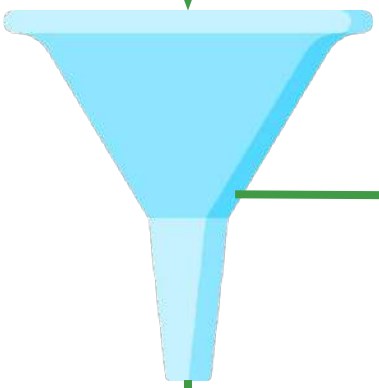

717 Startup Candidate

104 Startup Intervistate

32 Startup Accelerate

ORE DI ACCELERAZIONE

2.995 Ore complessive di formazione erogate, di cui:

- **635** in presenza
- **761** in plenaria
- **2.360** da remoto
- **2.234** one-to-one

NETWORK

+85 Mentor

+80 Partner Industriali

+100 Investitori

EVENTI & PROMOZIONE

73

- **55** Tappe Road Show
- **4** Investor Day
- **4** Matching Day
- **4** Demo Day
- **6** Open Day

Startup accelerate settore Life science

Cosmaceutica | Medtech | Bioinformatica | Diagnostica | Pharma

ÆQUIP

Sviluppa tool di supporto alla diagnosi nel settore della Digital Pathology. Questi integrano l'Intelligenza Artificiale con parametri matematico-statistici in un nuovo approccio proprietario definito MDI: Mathematical Driven Intelligence.

Bacfarm

solutions from bacteria

Tramite un processo brevettato propone un ingrediente inedito per la cosmesi: pink layer. Si tratta di un potente filtro UV che renderà le formulazioni di personal care più sicure ed efficaci.

BCI

BIOCOMPATIBILITY INNOVATION

BCI ha ideato e brevettato la tecnologia FACTA®, un processo industriale in grado di aumentare la durata delle protesi valvolari chirurgiche di tipo biologico massimizzando la biocompatibilità.

BIONIT LABS

TURNING DISABILITIES INTO NEW POSSIBILITIES

BionIT Labs ha sviluppato Adam's Hand, la prima protesi bionica al mondo completamente adattiva, in grado di adattarsi automaticamente a forma e dimensione degli oggetti impugnati.

COMPLEXDATA

Complexdata ha sviluppato ARIADNE, una piattaforma che usa l'intelligenza artificiale per stimare il rischio di metastasi in pazienti oncologici.

CDD

Drug Discovery & Clinic

Farmaco per la cura della Leucemia Mieloide Acuta e del virus COVID-19: per la prima patologia produce selettivamente la morte delle cellule leucemiche salvando le cellule sane, mentre per SARS-CoV-2 ne riduce la capacità di replicarsi.

DIAMANTE

Biotechnology Company

Diamante sviluppa nanomateriali biotech con applicazioni diagnostiche e terapeutiche attraverso virus vegetali e la loro naturale capacità di replicazione nelle piante.

Docunque

Il gestionale gratuito per medici

Un software gestionale che affianca i medici nella loro pratica quotidiana, ne migliora l'appropriatezza prescrittiva e favorisce la prevenzione attraverso algoritmi di intelligenza artificiale.

enGenome

eVai è la piattaforma cloud di enGenome per interpretare le varianti genomiche identificate tramite sequenziamento e supportare i genetisti nella diagnosi di malattie ereditarie.

Genoa Instruments

Dopo 10 anni di ricerca e sviluppo in campo scientifico, Genoa Instruments sviluppa e produce strumentazione innovativa per il mercato della microscopia ottica in super-risoluzione.

HOLEY

SMART ORTHOPEDIC SOLUTIONS

Holey ha realizzato una soluzione in grado di produrre tutori ortopedici su misura stampabili in 3D, che possono sostituire sia il gesso tradizionale sia i tutori in commercio.

INSIMILI

Utilizza una tecnologia che permette di superare alcune limitazioni della fase pre-clinica di sperimentazione di nuovi farmaci, proponendo l'utilizzo di ambienti mimetici dei tessuti umani invece dei modelli standard attualmente utilizzati in vitro.

Startup accelerate settore Life science

Cosmaceutica | Medtech | Bioinformatica | Diagnostica | Pharma

EXIT

LIGHTHOUSEBIOTECH
LUMEN PRO VITA

Lighthouse sviluppa un dispositivo per la biopsia liquida che, grazie ad un innovativo metodo basato sul metabolismo cellulare, isola e separa le cellule tumorali circolanti, mantenendole intatte e vitali.

MgShell
Building Eye Innovation

MgShell propone un dispositivo oculare di drug-delivery bio-riassorbibile in grado di aumentare l'aderenza dei pazienti maculopatici alla terapia, riducendo il rischio di cecità.

nib biotec
bio is for bio, tec is for detective

Propone un innovativo kit per lo screening del tumore alla prostata per ridurre il numero di esami inutili, i costi, i tempi d'attesa e il disagio per il paziente.

NOVAVIDO

Utilizzo sull'uomo di protesi retiniche polimeriche per il recupero della vista nei casi di degenerazioni retiniche. L'impianto di polimeri-semiconduttori all'interno dell'occhio di ratti cechi permette il recupero quasi completo.

PERFORMS
PERSONALIZED FORMULATIONS

PerFormS sviluppa una tecnologia in grado di migliorare le prestazioni farmacologiche di una molecola con attività anti-infiammatoria per rispondere ai bisogno dei pazienti con infiammazioni dermatologiche acute o croniche, come la psoriasi.

P4P

P4P Propone SmartH, polimero innovativo processabile con tecniche di manifattura additiva per realizzare drug delivery system garantendo un rilascio controllato nel tempo dei farmaci.

RECORNEA
securing your vision

Recornea ha sviluppato il primo dispositivo medico terapeutico impiantabile per il trattamento del cheratocono, una patologia progressiva e degenerativa della cornea.

EXIT

Relief
Restoring urinary continence

Relief ha sviluppato un innovativo sfintere endouretrale magnetico inseribile in maniera minimamente invasiva per il trattamento dell'incontinenza urinaria.

UCme
BioScience

Sviluppa un anticorpo anti-angiogenico per la terapia delle patologie con componente neovascolare. Essendo l'angiogenesi coinvolta anche nello sviluppo del cancro, importanti applicazioni del prodotto sono previste anche in questo settore.

I dati di investimento Life Science

SUMMARY SHEET

18 startup Life Science di cui siamo **SOCI**

2.500.000 €

Investiti direttamente da G-Factor (2019 - 2022)

15.800.000 €

Raccolti dal 2019 al 2022 tramite aucap e grant

22 Round di **aucap** fino ad oggi

2 EXIT

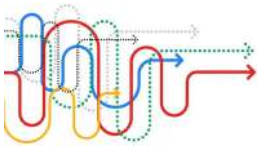

4 PROGRAMMI DI ACCELERAZIONE

Programma Life Science Innovation 2019 e 2020
Programma I-Tech Innovation 2021 e 2022

I nostri partner

ISTITUZIONI E TRASFERIMENTO TECNOLOGICO

- Università degli Studi di Milano
- Università degli Studi di Torino
- Alma Mater Studiorum Università di Bologna
- iit Istituto Italiano di Tecnologia
- Università di Trento
- Politecnico di Bari
- Università di Pavia
- Consiglio Nazionale delle Ricerche
- Università di Siena 1240
- Università degli Studi di Ferrara
- Università di Pisa
- UNIMORE Università degli Studi di Modena e Reggio Emilia
- Università degli Studi di Parma
- Sardegna Ricerche
- Università degli Studi di Padova
- Università degli Studi di Cagliari
- Servizio Sanitario Regionale Emilia-Romagna – Istituto Romagnolo per lo Studio dei Tumori "Dino Amadori" – Istituto di Ricovero e Cura a Carattere Scientifico
- Istituto Romagnolo per lo Studio dei Tumori Dino Amadori
- Fondazione Bruno Kessler

ECOSISTEMA

- Invitalia
- InnovUp – Italian Innovation & Startup Ecosystem
- ART-ER Attrattività Ricerca Territorio
- in-ER Incubators Network of Emilia-Romagna
- Clust-ER Health – Salute e Benessere
- I3P Incubatore Politecnico di Torino
- bi-rex – Big Data Innovation & Research Excellence
- H-FARM
- Fondazione ANT 1978 ONLUS
- Zcube – Zambon Research Venture
- Startup Marathon
- Area Science Park
- vittoria hub – Insurtech. Together we grow.
- PoliHub – Innovation Park Startup Accelerator

I nostri partner

PARTNER INDUSTRIALI

ALFASIGMA
Chiesi
Dompé
IQVIA
B|BRAUN
e-novia the enterprises factory
SIFI
JACOBACCI & PARTNERS
bugnion The way to
PQE GROUP GLOBAL QUALITY SOLUTIONS
GIANNI ORIGONI &
TRANSFORM TO SUSTAIN THE FUTURE cerealdocks

INVESTITORI

cdp Fondo Nazionale Innovazione CDP Venture Capital Sgr
UniCredit Start Lab
PANAKÈS PARTNERS
Italian Angels for Growth
INDACO VENTURE PARTNERS SGR
CLARIS VENTURES
VERTIS SGR
IBAN Associazione Italiana degli Investitori Informali in Rete Italian Business Angels Network Association
DOORWAY
Banca di Bologna
MAMA CROWD SIAMOSOCI
CLUB degli INVESTITORI
EMILBANCA BCC CREDITO COOPERATIVO Gruppo Bancario Cooperativo Iccrea
hth HEALTH TECHNOLOGY HOLDING
BACKTOWORK
OCC Club Overseas Capital Contest by Administra Italia
A4W ANGELS FOR WOMEN
FourPartners
SEED
A11-VENTURE

Un progetto di

FONDAZIONE GOLINELLI
l'intelligenza di esserci

CRIF
Together to the next level

Realizzato da

G-FACTOR
investiamo in giovani imprese per farle diventare grandi

I-Tech Innovation Program 2022

In partnership con

bi-rex
Big Data Innovation & Research Excellence

BCC EMILBANCA

GRUPPO BCC ICCREA

Il Programma di accelerazione

I-Tech Innovation è un programma nato nel 2021, promosso da **Fondazione Golinelli** e **CRIF** e realizzato da **G-Factor**.

Grazie alla partnership tra Fondazione e CRIF, nel 2021 G-Factor inaugura due nuove verticali, FinTech & InsurTech e AgriTech & FoodTech, le quali vanno ad aggiungersi alla verticale Life Science & Digital Health.

A queste tre Call for Innovation, si aggiungono nel 2022 due Call for Plug in due nuove verticali: la prima dedicata a Industry 4.0 in partnership con **Competence Center Bi-Rex**, la seconda a Social Impact, in partnership con **Emil Banca** e **Gruppo BCC ICCREA**.

3 Call for INNOVATION

Life Science & Digital Health
FinTech & InsurTech
Agritech & FoodTech

G-FORCE Full PROGRAM

2 Call for PLUG IN

Industry 4.0
Social Impact

G-FORCE Light PROGRAM

1.560.000€
in risorse

247
candidature

10 startup selezionate

Le 5 verticali

Call for INNOVATION

Life Science & Digital Health

- Pharmaceuticals & Biotech
- Medical devices & Diagnostics
- Digital Health

powered by FONDAZIONE GOLINELLI l'intelligenza di esserci

FinTech & InsurTech

- Alternative Evaluation of Risk
- Advanced AI solutions for data analysis
- Planet Tech
- SaaS for insurance
- New and improved customer experience
- Distributed ledger technology
- New Distribution Model
- Reg-tech

powered by CRIF

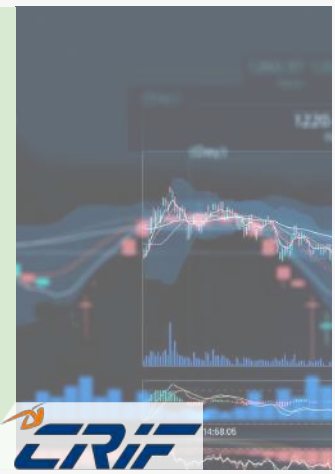

AgriTech & FoodTech

- Farm management software
- Satelliti, droni e altri dispositivi (IOT)
- Marketplace
- Market intelligence
- Traceability

powered by CRIF

Call for PLUG IN

Industry 4.0

- Design circolare ed eco-sostenibile
- Produzione sostenibile
- AI, Big Data Analytics & Sostenibilità·
- Edge & Cloud computing-HPC & manufacturing
- Digital Twin
- Industrial IOT e 5G Technology·
- Smart product

powered by bi-rex Big Data Innovation & Research Excellence

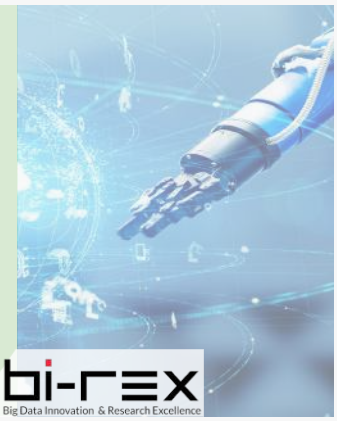

Social Impact

- Customer experience
- Architectural solutions
- Financial & social Inclusion

powered by BCC EMILBANCA GRUPPO BCC ICCREA

Le candidature

STARTUP SELEZIONATE

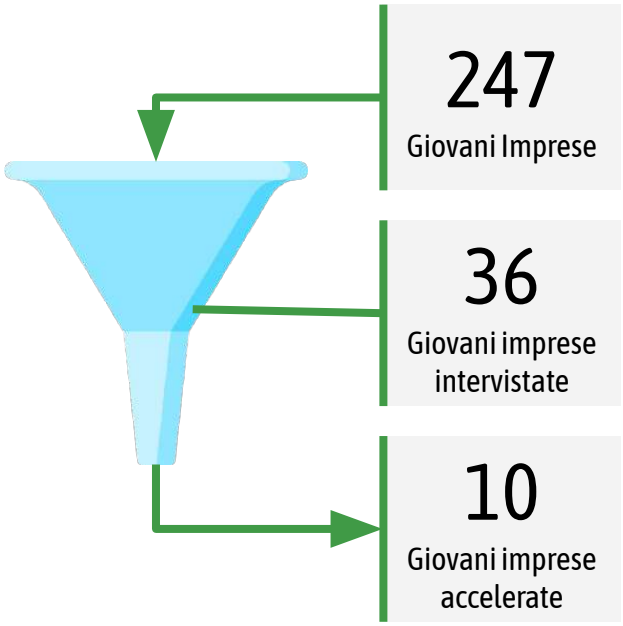

PROVENIENZA

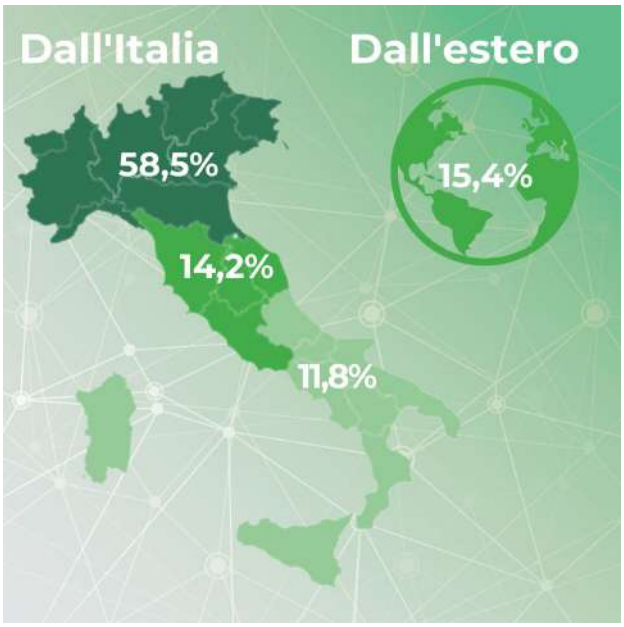

VERTICALI DI APPARTENENZA E FORMA GIURIDICA

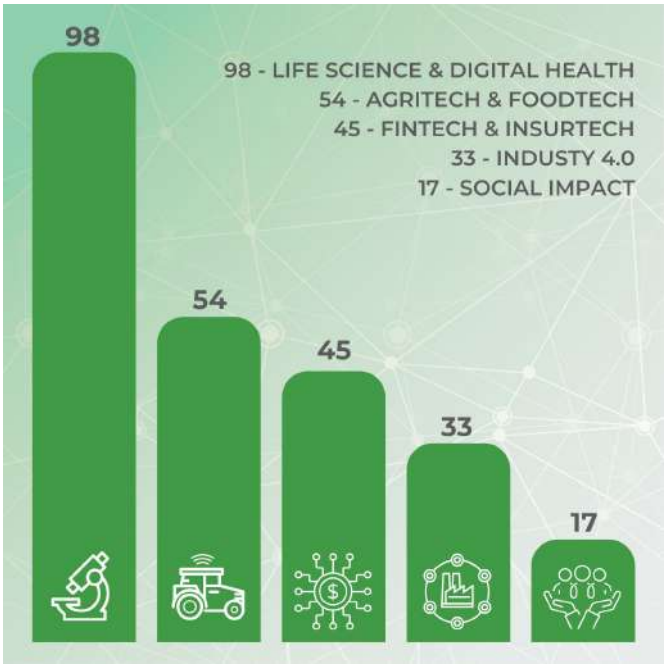

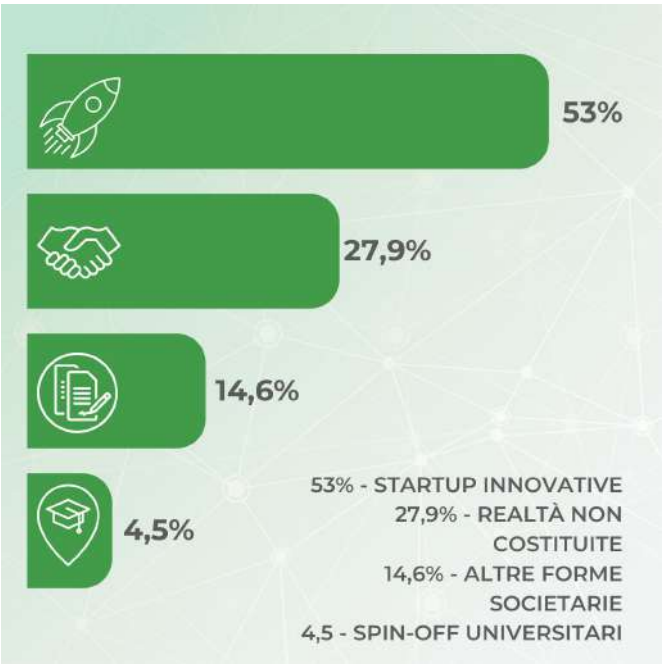

Batch 2022

Lifescience & Digital Health

powered by FONDAZIONE GOLINELLI l'intelligenza di esserci

ÆQUIP

Sviluppa tool di supporto alla diagnosi nel settore della Digital Pathology. Questi integrano l'Intelligenza Artificiale con parametri matematico-statistici in un nuovo approccio proprietario definito MDI: Mathematical Driven Intelligence.

Docunque

Un software gestionale che affianca i medici nella loro pratica quotidiana, ne migliora l'appropriatezza prescrittiva e favorisce la prevenzione attraverso algoritmi di intelligenza artificiale.

UCme BioScience

Sviluppa un anticorpo anti-angiogenico per la terapia delle patologie con componente neovascolare. Essendo l'angiogenesi coinvolta anche nello sviluppo del cancro, importanti applicazioni del prodotto sono previste anche in questo settore.

Fintech & Insurtech

Foodtech & Agritech

powered by CRIF

MOPSO

Sviluppo di due software per affrontare le normative di AML, Brain e Amlet. Brain interviene nella valutazione dei rischi e aiuta le banche a trovare le transazioni sospette. Amlet rende i dati di due diligence "portatili" e riutilizzabili in un ecosistema di intermediari, semplificando il processo di onboarding.

NOTARIFY

BLOCKCHAIN NEVER LIES

La prima piattaforma per la gestione di tutto il ciclo di vita dei documenti con validazione in Blockchain, ossia la cosiddetta "notarizzazione", che consente di ottenere una data certa e una prova di immutabilità del contenuto. Ogni documento caricato su Notarify diventa, automaticamente e senza alcuno sforzo intellettuale, un "originale digitale".

agrobit

Rivende servizi e sviluppa app innovative per l'agricoltura digitale. L'app iAgro consente all'agricoltore di trasformare il proprio smartphone in uno strumento di supporto ed ottimizzare i trattamenti fitosanitari. Il servizio da drone permette di fornire mappe complete delle coltivazioni per ottimizzare l'uso di concimi, agrofarmaci, acqua.

Industry 4.0

powered by bi-rex Big Data Innovation & Research Excellence

Social Impact

powered by BCC EMILBANCA

adaptronics

INDUSTRY 4.0

Adaptronics rende la logistica più sostenibile sulla Terra e nello Spazio reinventando l'azione di presa robotica di oggetti di qualsiasi forma, dimensione e materiale grazie ad una tecnologia proprietaria a film sottile che diventa adesiva quando attivata elettricamente, con una densità di forza impressionante e un peso rilevante e un consumo energetico minimo.

Astreo

INDUSTRY 4.0

Astreo è una startup innovativa che si occupa di Industrial Internet of Things (IIoT). Tramite i prodotti Astreo è possibile estrarre i dati dai macchinari e utilizzarli, tramite algoritmi di AI, per il controllo della produzione, per la riduzione del consumo energetico e per la manutenzione predittiva. Si avvale di tecnologie all'avanguardia che permettono di realizzare soluzioni Industry 4.0 in maniera facile e non invasiva.

Heaple

TOGETHER FOR AN EASIER AND MORE PEACEFUL CARE PATHWAY

Heaple sta sviluppando una piattaforma di telemedicina che offre una soluzione innovativa per la terapia cognitiva. Grazie alla sua app per il paziente, Heaple offre una terapia digitale personalizzata e continuativa che aiuta a mantenere i benefici cognitivi per più tempo, con un risparmio di costi e una riduzione del numero di visite in clinica.

JUSTEP

Justep è un dispositivo che utilizza l'IA per aiutare i ciechi a navigare in modo autonomo. Grazie ai sensori integrati, rileva gli ostacoli e fornisce indicazioni sul percorso migliore. Inoltre, gli utenti sono assistiti da un assistente virtuale che li supporta in attività quali l'utilizzo di internet, l'ascolto di musica e audiolibri.

G-Force 2022

Il programma di accelerazione di G-Factor

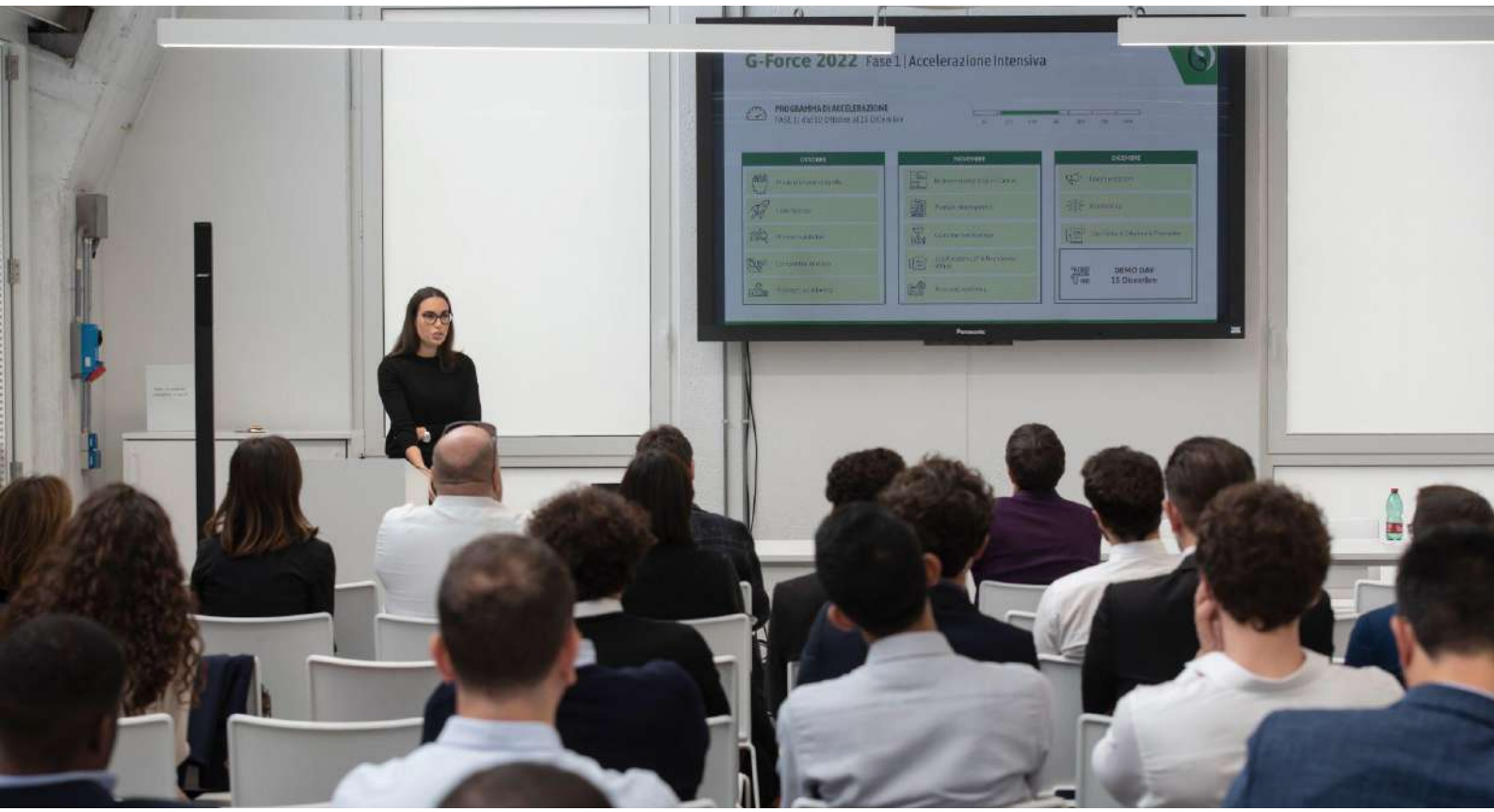

G-FORCE è il programma di accelerazione di G-Factor, che supporta i neo-imprenditori e ricercatori con alto potenziale imprenditoriale affinché le imprese siano in grado di affermarsi sul mercato con successo, creando modelli replicabili e scalabili.

Il percorso, della durata complessiva di 4 mesi (2 intensivi + 2 di follow-up mentoring) accelera i team più talentuosi con elevato grado di innovazione e un rilevante profilo.

Il programma prevede **webinar frontali, workshop, mentoring e coaching one2one** personalizzati per ciascun progetto imprenditoriale e su tutte le tematiche strategiche per lo sviluppo d'impresa.

Fasi: accelerazione intensiva e follow-up mentoring

FASE 1 | ACCELERAZIONE INTENSIVA

GIU LUG AGO SET OTT NOV DIC GEN FEB MAR

OTTOBRE

- Mindset imprenditoriale
- Market validation
- Strategic positioning
- Lean Startup
- Competitor Analysis

NOVEMBRE

- Business model & Lean Canvas
- Go to market strategy
- Financial road map
- Product development
- Legal aspects, IP & Regulatory affairs

DICEMBRE

- Communication
- Cap Table & Dilution & Pre-money
- Fundraising

15 dicembre
DEMO DAY

FASE 2 | FOLLOW-UP MENTORING

GIU LUG AGO SET OTT NOV DIC GEN FEB MAR

GENNAIO / MARZO

- Demo Day Follow- up
- Remote Mentoring
- Pitch Sessions
- Digital Networking
- Investor Simulation

9 marzo
INVESTOR DAY

Ore di accelerazione

591 Ore complessive di formazione erogate nelle due fasi, così distribuite:

Fase I | Accelerazione intensiva

OTT NOV DIC GEN FEB MAR

204
ore di
one-to-one

150
ore
in plenaria

Fase II | Follow-up mentoring

OTT NOV DIC GEN FEB MAR

227
ore di
one-to-one

10
ore
in plenaria

I mentor del 2022

Communications, HR, Public Speaking Professionals

Angelo Argento
HR Professional
Stars & Cows

Mavi Gianni
Attrice & Formatrice
ZOE Teatri

Marcella Gubitosa
Co-Founder & CEO
Stars & Cows

Maurizio Matrone
Coach di narrativa d'impresa, innovazione e creatività
Adacta Consulting

Paola Nobile
Ufficio stampa Nazionale & CEO
Delos

Docenti, Formatori e Scienziati

Enrico Di Oto
CEO
OaCP

Alberto Gualtieri
Business Developer
BiRex

Vincenzo Di Maria
Service Design Lead
Partner Commonground

Davide Golinelli
Medico Chirurgo, Specialista in Igiene, Epidemiologia e Sanità Pubblica, Ricercatore
Università di Bologna

Massimo Giacchino
Autore metodo Design Marketing

Gianluca Sferrazza
Assegnista di Ricerca
CNR

Paolo Di Marco
Adjunct Professor & Owner
PDFOR

Ennio Tasciotti
Funder & CSO
3R Biotech

I mentor del 2022

Regolatorio, IP & Legal

Matteo Canonico
Associate
Gianni & Origoni

Federico Dettori
Partner
Gianni & Origoni

Valeria Croce
European Patent Attorney
Jacobacci & Partners

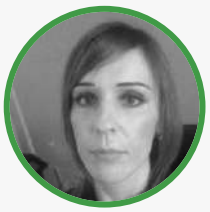

Giulia Falcone
Strategic Development Director
Rafarm

Raffaele Dammacco
HR Manager Senior

Federica Clarissa Pellegrino
Group Legal Counsel
Business Transactions Expert
Pharma /Life Science/ Digital Sector
Chiesi

Investitori

Antonio Falcone
Amministratore Delegato
Utopia SIS

Gian Bruno Mazzi
Chairman Executive Committee
CRIF

Carlo Tassi
CEO B-Engine
Angel Investor IAG

Emanuele D'Erme
Analista finanziario
Utopia SIS

I mentor del 2022

Business Consultant

Danilo Mazzara
Strategy Advisor I Open Innovation Lead
Accenture Strategy

Vittoria San Pietro
Responsabile Aree Territoriali & Responsabile MUG
EmilBanca

Emilio Tropea
Global Open Innovation & Venture Manager
CRIF

Mauro Bruni
Presidente
Aretè

Gabriele Grecchi
CEO
Silk Biomaterials

Marco Mazzoni
CEO
Ygoss srl Consulting

Enrica Gentile
CEO & Founder Areté Srl & Alimenta Srl
Aretè

Valeria Racemoli
Open Innovation Engagement & Research, Startup Acceleration
CRIF

Mariano Carozzi
Crypto Explorer | Advisor & Board

Daniel Coen
Tech Strategy Senior Consultant
Deloitte

Ilan Misano
Digital Health-MedTech Advisor, Program Manager, Startups Growth
Google

Le testimonianze delle startup

"Partecipare al programma di accelerazione di G-Factor è stata un'esperienza intensa, ma positiva. Abbiamo avuto modo di confrontarci con diversi mentor esperti che ci hanno aiutato a capire e a metterci in discussione. È stata un'occasione per imparare non solo come meglio approcciarsi verso gli investitori, ma anche un'occasione per imparare a proposito di noi stessi. Abbiamo potuto definire meglio chi siamo e quale sia il nostro progetto non solo come startup ma anche come persone e imprenditori".

Giovanni Manfredi, CEO @ Novavido - Batch 2021

"Il programma di accelerazione G-Force ci ha fornito le basi necessarie per entrare nel tortuoso mondo imprenditoriale. La volontà di aiutare noi giovani startupper da parte di tutte le figure che sono state coinvolte in questo programma ci ha incredibilmente colpito. PerFormS ha tratto da questa esperienza una maggiore consapevolezza dei propri limiti oltre che dei punti strategici su cui basare la propria value proposition".

Eleonora Maretti, CEO & Co-Founder @ PerFormS - Batch 2020

"Il programma di G-Factor è stato estremamente importante per Complexdata specialmente perché è arrivato nella fase iniziale della nostra startup in cui dovevamo fare il salto dal mondo accademico a quello imprenditoriale. Grazie all'aiuto dei mentors siamo riusciti a focalizzare meglio il nostro piano di business e abbiamo acquisito alcuni strumenti di base che ci hanno aiutato in molti aspetti dello sviluppo della nostra startup".

Caterina La Porta, CEO & Co-Founder @ Complexdata - Batch 2019

"Il programma di accelerazione di G-Factor è stato un percorso molto formativo e funzionale per una realtà come MgShell, nata come progetto di ricerca e che necessitava di basi solide per poter crescere a livello imprenditoriale. L'esperienza ci ha permesso di estendere notevolmente il nostro pacchetto di conoscenze e competenze, grazie sopratutto all'esperienza e alla professionalità dei mentor, sempre disponibili al confronto funzionale alla crescita del team".

Marco Ferroni, CEO & Co-Founder @ MgShell - Batch 2019

"G-Factor è stata un'esperienza molto formativa per Docunque. Il focus specifico su Life Science ci ha permesso di acquisire competenze fondamentali per lo sviluppo del nostro percorso imprenditoriale. Uno dei punti di forza di G-Factor sono tutte le persone e i mentor che grazie alla loro qualità hanno arricchito il nostro bagaglio di conoscenze ed espanso il nostro network".

Lorenzo Bracciale, CTO & Co-Founder @ Docunque - Batch 2022

"Entrando in G-Factor abbiamo accettato di rimettere in discussione il nostro progetto, coinvolgendo tutto il team. Il credito dato al gruppo ci ha consentito di ampliare la prospettiva, di avere persone importanti con cui confrontarci, di adottare tecniche di analisi, valutazione, definizione e presentazione della nostra proposta agli investitori, nostro vero obiettivo di questa fase per poter effettivamente realizzare il nostro sogno. Ora ci sentiamo più sicuri, e convinti di muoverci verso la realizzazione concreta, di aver ricevuto una forte spinta positiva, di aver acquisito partner e armi adatte alle nostre sfide".

Gianluigi Meneghini, CEO @ Lighthouse Biotech - Batch 2020 - Exit 2021

Le testimonianze delle startup

"G-Factor è stato un passo fondamentale nel nostro percorso. Siamo stati affiancati da professionisti e persone meravigliose, che ci hanno fatto crescere dal punto di vista umano e lavorativo. Le lezioni hanno sempre messo in moto la macchina delle riflessioni. Al termine del programma siamo riusciti a dare nuova luce al progetto, abbiamo ampliato la rete di contatti e delineato la nostra roadmap con entusiasmo e consapevolezza".

Alberto Marri, CEO @ Astreo - Batch 2022

"La partecipazione al programma di accelerazione G-Factor ci ha permesso di entrare in contatto con realtà innovative interessanti e allargare il nostro network. Le risorse investite hanno impattato positivamente sul business e il confronto costante con Mentor qualificati ha messo in discussione il progetto imprenditoriale iniziale, consentendoci di perfezionare il tiro".

Osvaldo De Falco, CEO & Founder @Biorfarm - Batch 2021

"La partecipazione al programma di accelerazione di G-Factor è stata molto importante per Agrobit, soprattutto per la nostra crescita come imprenditori; poter venire a contatto con mentor con grande competenza ed esperienza ci ha permesso di analizzare i nostri punti di forza e capire come risolvere i nostri punti deboli per quanto riguarda il nostro Business case. Conoscere altre start-up che hanno partecipato a round precedenti ci ha fatto capire le potenzialità di questo progetto".

Niccolò Bartoloni, COO @ Agrobit - Batch 2022

"Il programma di accelerazione di G-Factor ci ha dato l'opportunità di metterci in discussione, confrontandoci con mentor di alto livello e competenza. Questo percorso ci ha fornito delle solide fondamenta per poter approcciare con maggiore sicurezza al mondo imprenditoriale. Grazie alla grande disponibilità dei mentor, sempre aperti al confronto, abbiamo potuto rafforzare la nostra proposta di valore".

Orazio Pennisi, CEO @ AEQUIP - Batch 2022

"Il programma G-Factor è stato importante e prezioso per il team di Relief srl perché ha permesso di trasformarsi da ricercatori in imprenditori, ha fornito competenze sia hard che soft importanti per la propria crescita ed ha messo a disposizione mentor competenti ed un ricco network".

Gioia Lucarini, CEO @ Relief - Batch 2019 - Exit nel 2021

"Durante il programma di accelerazione di G-Factor abbiamo avuto la possibilità di confrontarci con diversi mentor di alto livello che ci hanno aiutato a valorizzare al massimo i vantaggi del nostro progetto e lavorare sui punti deboli. Da questa esperienza ci portiamo a casa un'importante rete di contatti e una grande crescita personale e professionale".

Sergio Occhipinti, CEO @ Nib Biotec - Batch 2020

Staff G-Factor

Antonio Danieli
CEO (Amministratore Unico)
direttore@fondazionegolinelli.it

Federica Tadini
General Manager (Responsabile Operativo)
f.tadini@fondazionegolinelli.it

Benedetta D'Oria
CFO (Amministrazione & controllo, gestione patrimoniale)
b.doria@fondazionegolinelli.it

Vanessa Mazzei
Project Leader
v.mazzei@fondazionegolinelli.it

Christian Lussafi
Analyst
c.lusafi@fondazionegolinelli.it

Silvia Cozzi
Program Manager (Responsabile programmazione attività)
s.cozzi@fondazionegolinelli.it

Giulia Mastandrea
Junior Program Manager (Programmazione attività & segreteria organizzativa)
g.mastandrea@fondazionegolinelli.it

Francesco Castellana
Media Manager (Comunicazione e ufficio stampa)
f.castellana@fondazionegolinelli.it

FONDAZIONE GOLINELLI
l'intelligenza di esserci

G-FACTOR
investiamo in giovani imprese per farle diventare grandi

Per ulteriori informazioni su G-Factor vi invitiamo a visitare il nostro sito g-factor.it, scriverci all'indirizzo mail info@g-factor.it e iscrivervi alla nostra newsletter.

Seguici su:

facebook.com/GFactorsrl

linkedin.com/company/g-factor-srl

G-Factor
Via Paolo Nanni Costa 20
40133 Bologna