

Le Mostre d'Arte

A**AMELIA - TR**

Germanico Cesare...ad un passo dall'Impero
Museo Civico Archeologico.
Orario: tutti i giorni inclusi i festivi 10-13 e 14-17, chiuso il mercoledì. Ingresso euro 7, rid. euro 5
fino al 31 gennaio 2020
Info: Museo Archeologico, tel. +39 0744/978120, amelia@sistemamuseo.it - www.bimillenariogermanico.it

**ANCONA**

Toccare la bellezza.

Maria Montessori, Bruno Munari
Presso la Mole Vanvitelliana - Sala Vanvitelli, Banchina Giovanni da Chio 28.
Orari: Giovedì e venerdì 16 -19; sabato, domenica e festivi 10 -19. Ingresso euro 5
fino all'8 marzo 2020
Info: tel. 0712/811935, 0712/05677 - www.lamoleancona.it

AOSTA

Carlo Fornara e il Divisionismo

Presso il Museo Archeologico Regionale. Orari: 10-13 e 14-18. Chiuso il lunedì. Ingresso euro 7, rid. euro 5
fino al 15 marzo 2020
Info: tel. 0165/275937, 0165/275902 - www.regione.vda.it

**AREZZO**

Mimmo Paladino. La regola di Piero

Presso Bastione della Diacciaia della Fortezza Medicea e sedi varie. Orari: da mart. a ven. 10-18, sab. e dom. 10-20, lunedì chiuso. Ingresso euro 5, rid. euro 3
fino al 31 gennaio 2020
Info: 0575/356203 - www.laregoladiopiero.wordpress.com

ASCOLI PICENO

Rinascimento marchigiano. Opere

d'arte restaurate
Presso il Forte Malatesta. La mostra sarà a Roma, Complesso Monumentale di San Salvatore in Lauro del Pio Sodalizio dei Piceni (18 febbraio - 31 maggio 2020) e a Senigallia, Palazzo del Duca (giugno - ottobre 2020). Orari: mart. e giov. - 10-13, merc. e ven. 15-18, sab., dom., festivi e prefestivi 10-13 e 15-18. Ingresso euro 6, rid. euro 4
fino al 31 gennaio 2020
Info: tel. (+39) 0736/298213 (+39) 333/3276129 - www.ascolimusei.it

**ASTI**

Monet e gli impressionisti in Normandia. Capolavori dalla

Collezione Peindre en Normandie
Un progetto espositivo che si concentra sul patrimonio della Collezione Peindre en Normandie, una delle collezioni più rappresentative del periodo impressionista, accanto a opere provenienti dal Musée Alphonse-Georges-Poulain di Vernon, dal Musée Marmottan Monet di Parigi e dalla Fondazione Bemberg di Tolosa. Presso Palazzo Mazzetti, Corso Vittorio Alfieri, 357. Orari: Martedì -domenica 10-19. Lunedì chiuso. Ingresso euro 13, rid. euro 10
fino al 16 febbraio 2020
Info: tel. +39 0141/530403 - www.astimonet.it - www.fondazioneastimusei.it

**B****BAGNACAVALLO - RA**

Albrecht Dürer.

Il segreto dell'inquietudine
Il ricchissimo percorso espositivo conta oltre 120 opere grafiche tra cui i più noti capolavori dell'artista come il ciclo dell'Apocalisse, il Sant'Eustachio, il San Girolamo nello studio e il Cavaliere la morte e il diavolo. Presso il Museo Civico di Bagnacavallo. Orari: mart. e merc. 15-18, giov. 10-12 e 15-18; da ven. a dom. 10-12 e 15-19. Chiuso il lunedì e i post-festivi. Ingresso gratuito
fino al 19 gennaio 2020
Info: tel. (+39)0545/280911/3, centroculturale@comune.bagnacavallo.ra.it - www.museocivicobagnacavallo.it

**BAGNACAVALLO - RA**

Il ritorno di Albrecht Dürer. La

'Madonna del Patrocinio' a Bagnacavallo
50 anni dopo
Presso il Museo Civico delle Cappuccine Via Vittorio Veneto 1/a. Orari: mart. e merc. 15-18 giov. 10-12 e 15-18 da ven. a dom. 10-12 e 15-19, chiusurail lun.e i post-festivi. Ingresso gratuito
dal 14 dicembre al 2 febbraio 2020
Info: tel. +39 0545/280911, centroculturale@comune.bagnacavallo.ra.it - www.museocivicobagnacavallo.it

**BARD - AO NEW!**

Wildlife Photographer of The Year.

55esima edizione
Un'emozionante percorso espositivo che ripercorre gli scatti più spettacolari realizzati nel 2019: 100 immagini che testimoniano il lato più affascinante del mondo animale e vegetale, spaziando da sorprendenti ritratti rubati ai più sublimi paesaggi del nostro pianeta. Orari: Feriali 10-17, Sabato, domenica 10-18. Lunedì chiuso. Presso il Forte di Bard. Ingresso euro 8, rid. euro 7. Chiuso dal 7 al 31 gennaio 2020. Riapertura dal 1° febbraio
dal 1 febbraio al 2 giugno 2020
Info: Tel. 0125/833818 - www.fortedibard.it/

BARD - AO

On Assignment, una vita selvaggia.

Fotografie di Stefano Unterthiner
La mostra presenta per la prima volta al pubblico le immagini dei reportage realizzati dal fotografo nel periodo dal 2006 al 2017 su commissione del National Geographic Magazine. Una retrospettiva che vuole invitare il pubblico a scoprire il mondo della fotografia naturalistica provando a raccontare, attraverso la vita e lo sguardo di un grande fotografo, il nostro rapporto con la natura e le altre specie. Presso il Forte di Bard. Orari: Orari: feriali: 10-17, sab., dom., festivi 10-18, lunedì chiuso (dal 1° febb. al 1° marzo), dal 2 marzo l'apertura è prolungata di un'ora. Ingresso euro 7, rid. euro 5
fino al 2 giugno 2020
Info: tel. + 39 0125/833811, info@fortedibard.it - www.fortedibard.it

**BARLETTA - BT**

Boldini. L'incantesimo della pittura.

Capolavori dal Museo Boldini di Ferrara
Presso la Pinacoteca De Nittis. Orario invernale 9-19, chiuso lun. Ingresso euro 4, rid. euro 2
fino al 3 maggio 2020
Info: tel. 0883/538372 - www.barlettamusei.it

**BASSANO DEL GRAPPA - VI**

Albrecht Dürer.

La collezione Remondini

Presso Palazzo Sturm, via Schiavonetti, 40. Orari: Tutti i giorni, anche Pasqua e festivi 10-19, chiuso il martedì. Ingresso euro 7, rid. euro 5
prorogata al 19 gennaio 2020
Info: Tel. +39 0424/519 940 / 901, info@museibassano.it - www.museibassano.it

BERGAMO NEW!

Tiziano e Caravaggio in Peterzano

Presso L'Accademia Carrara, via San Tomaso, 53. Orari: lun-ven. 9.30-18, sab. e dom. 9.30-19, mart. chiuso. Aperture serali venerdì 14 febbraio, 13 marzo, 17 aprile, 15 maggio 18 - 22.30, domenica 12 aprile Pasqua, Lunedì dell'Angelo 13 aprile, 25 aprile e 1° maggio, 9.30 - 19. Ingresso mostra euro 12, rid. euro 10
dal 6 febbraio al 17 maggio 2020
Info: lun.-ven. tel. 035/234396, sab. dom. e festivi 035/4122097 - peterzano.it

BIELLA

L'altra macchina: un industriale

biellese e l'affermazione della fotografia in Italia
Presso la Fondazione Sella onlus - Via Corradino Sella, 10. Orari: ven. 15-19, sab. e dom. 10-19 o in altri orari su appuntamento. Ingresso euro 7
fino al 1° marzo 2020
Info: www.fondazionebella.org - fondazionebella@fondazionebella.org

**BOLOGNA**

Alessandro Guardassoni.

Un pittore bolognese tra

Romanticismo e devozione
Presso Palazzo d'Accursio, Piazza Maggiore, 6. Ingresso euro 5, rid. euro 3
fino al 19 gennaio 2020
Info: tel. 051/2193998

BOLOGNA

Da Bertelli a Guidi. Vent'anni di

mostre dell'Associazione Bologna per le Arti
Presso Palazzo d'Accursio, Piazza Maggiore 6. Orari dal martedì alla domenica 10-18.30. Chiuso il venerdì mattina e il lunedì. Ingresso gratuito
fino al 16 febbraio 2020
Info: info@bolognaperlearti.it - www.bolognaperlearti.it - www.facebook.com/bolognaperlearti/

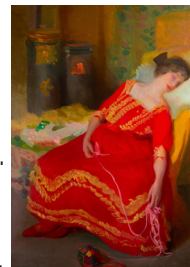
**BOLOGNA**

Il fregio dei Carracci -

Opere a confronto
Presso Palazzo Fava, via Manzoni, 2
Fino al 16 febbraio 2020
Info: tel. +39 051/19936343 - www.genusbolognae.it

BOLOGNA NEW!

Filigrana. Stefano Arienti, Pierpaolo Campanini,



Maurizio Mercuri
Presso Palazzo Vizzani.
Orari: Nei giorni di ART CITY Bologna Venerdì 24 gennaio 18-22.30, Sabato 25 gennaio 10-24, Domenica 26 gennaio 10-20 - Nei giorni successivi, tutti i venerdì e sabato 16-20. Gli altri giorni la mostra è visitabile su appuntamento
dal 24 gennaio al 7 marzo 2020
Info: tel. 340/4700468 - 333/2915615

BOLOGNA NEW!

Un passato presente.

L'antica Compagnia

dei Lombardi in Bologna
Museo Collezioni Comunali d'Arte, Piazza Maggiore 6. Orari: da mart. a dom. e festivi 10-18.30, chiuso lun. feriali
fino al 9 febbraio 2020
Tel. 051 2193998, museiarteantica@comune.bologna.it

BOLOGNA

Oltre i confini

La nuova mostra fotografica di paolo Gotti. Presso Temporary Gallery, via Orfeo, 4/a.
Orari: mart.-ven.16.30-19.30, sab.e dom.: 11-13 e 16.30-19-30, chiuso lunedì
fino al 28 febbraio 2020
Info: tel. 329/2343305 - www.paologotti.com

**BOLOGNA NEW!**

La Galleria de' Foscherari 1962 - 2018

La mostra ricostruisce la nascita e lo sviluppo di un punto di riferimento per l'arte contemporanea a Bologna e non solo. Presso la Project Room del MAMbo - Museo d'Arte Moderna di Bologna. Orari: mart., merc., ven., sab., dom. e festivi 10 - 18.30, giov. 10 - 22, chiuso il lunedì
fino al 1 marzo 2020
Info: tel. 051/6496611, info@mambo-bologna.org

BOLOGNA NEW!

Imago Splendida. Capolavori di

scultura lignea a Bologna dal Romanico al Duecento
Presso Palazzo Ghisilardi Fava. Orari: da mart. a dom. e festivi 10-18.30, chiuso lun. feriali
fino all'8 marzo 2020
Info: tel. 051/2193916 - 2193930 - www.museibologna.it/arteantica

**BOLOGNA**

U.MANO

Il percorso espositivo è dedicato alla mano e sviluppato su più piani di lettura, dall' esplorazione dell'interiorità dell'uomo all' aprirsi alla comprensione dell'universo che gli sta intorno, in stretto e inevitabile collegamento con il cervello. Presso Centro Arti e Scienze Golinelli - Opificio Golinelli, via Paolo Nanni Costa, 14. Orari: mart.-ven. 10-19; sab. e dom. ore 11-20. Ingresso euro 10, rid. euro 8
fino al 9 aprile 2020
Info: www.mostramanoo.it - www.fondazionegolinelli.it

BOLOGNA

NOI...non erano solo canzonette

La mostra è una grande rappresentazione della storia italiana recente nella quale la "Musica d'Autore" diviene strumento di esplorazione e interpretazione delle grandi trasformazioni che caratterizzarono quegli anni. Presso Palazzo Belloni, Via de' Gombuti, 13/a
fino al 12 aprile 2020
Info: tel. 348/8801100, info@bibibus.com

**BOLOGNA**

Etruschi. Viaggio nelle terre dei Rasna

L'esposizione vuole essere un affascinante viaggio nelle terre degli Etruschi tra archeologia e paesaggi sorprendenti e metterà in risalto le novità di scavo e di ricerca sulla storia di uno dei più importanti popoli dell'Italia antica. Presso il Museo Civico Archeologico, via dell'Archiginnasio, 2. Orari: Lun. Merc. Giov. Ven. 10 - 19, Sab. e Dom. 10 - 20, mart. chiuso. Ingresso euro 6
fino al 24 maggio 2020
Info: Tel. +39.051/4532415 - www.museibologna.it/archeologico

BOLZANO

Peter Wächtler

Seconda commissione che la Fondazione

Antonio Dalle Nogare affida ad un artista emergente e che occupa tutto il piano terra degli spazi di via Rafenstein. Presso Fondazione Antonio Dalle Nogare, Via Rafenstein 19 - Bolzano. Orari: ven. 10-19, sab. 10-13, da mart. a giov. su appuntamento. Ingresso gratuito
fino al 9 maggio 2020
Info: Tel. 0471971626 - fondazioneantoniodallogenogare.com - info@fondazioneantoniodallogenogare.com

**BRESCIA NEW!**

Donne nell'Arte.

Da Tiziano a Boldini

L'esposizione presenterà oltre 90 capolavori che testimonieranno come la donna abbia rivestito un ruolo di primo piano, nella storia dell'arte italiana, dagli albori del Rinascimento alla Belle Époque. Presso Palazzo Martinengo, via dei Musei 30. Orari: mercoledì, giovedì e venerdì 9-17:30, sabato, domenica e festivi 10-20, lunedì e martedì chiuso. Aperture straordinarie: 12 aprile (Pasqua), lunedì 13 aprile (Pasquetta), 1° maggio, 2 giugno. Ingresso euro 12, rid. euro 10
dal 18 gennaio al 7 giugno 2020
Info: tel. 320/0130694; mostre@amicimartinengo.it - www.donnenellarte.it

BRESCIA

Michael Kenna. Rafu

Sarà in mostra una selezione di fotografie realizzate da Kenna per i suoi ultimi libri Rafu (Nazraeli, 2018) e Des Oiseaux (Xavier Barral 2019). Presso la Galleria dell'Incisione, Via Bezzacca 4. Orari: 17-20, chiuso lun.
fino al 22 gennaio 2020
Info: Tel. 030/304690 - www.incisione.com - galleria@incisione.com

**BUSTO ARSIZIO - VA**

I Sette Savi di Fausto Melotti.

La magia di un ritorno
Presso l'Aeroporto di Milano Malpensa, Porta di Milano (terminal 1). Orari: 8-22. Ingresso libero
fino al 29 febbraio 2020
Info: tel. 02/232323

C**CARAGLIO - CN**

L'altra tela di Leonardo. Le geniali

invenzioni nelle macchine tessili
Presso il Filatoio, via Matteotti, 40. Orari: dal giovedì al sabato 14.30-19, domenica e i festivi 10-19. Ingresso euro 9, rid. euro 6
fino al 16 febbraio 2020
Info: tel. 0171/618300, info@filatoioacaraglio.it - www.filatoioacaraglio.it

**CASALMAGGIORE - CR**

I gioielli di Lea Stein

Presso il Museo del Bijou (Sala Zaffarella), via Porzio, 9. Orari: Feriali: 10-12 e 15-18, Festivi: 15-19. Lunedì chiuso
fino al 16 febbraio 2020
Info: tel. 0375 205344 - 0375 284424 - www.museodelbijou.it

CAVALESE - TN NEW!

Il Realismo Magico nell'Arte Sarda.

La Collezione De Montis
Presso il Palazzo della Magnifica Comunità di Fiemme, via Scario, 1. Orari: 1-12 e 15 - 18.30, ven.-sab. - dom.
fino al 13 aprile 2020
Info: Tel. +39 0462/340812, palazzo@mcfiemme.eu

